

Münster (Hiltrup)

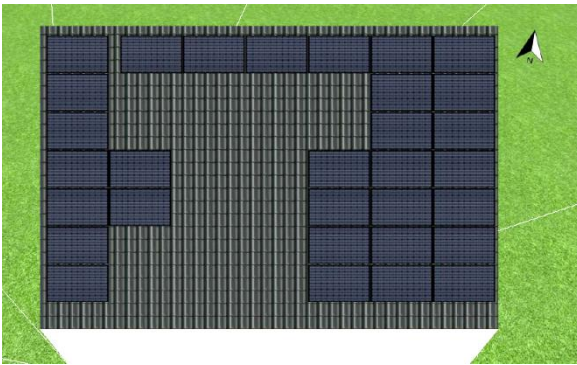

Peakleistung Gesamtanlage:	8,99 kW _p
Peakleistung Photovoltaikmodule:	290 W _p
Modulanzahl:	31
Zelltechnologie:	monokristallin
Durchschnittlicher Jahresertrag:	ca. 9.250 kWh
Standort:	Münster (Hiltrup)
Installationsart:	Schrägdach, dachparallel, 44° Dachneigung, Südausrichtung
Inbetriebnahme:	2018
Energiespeicher:	SENEC.Home Li 7.5 kWh